



**Next
Gen
EU**

PLAN DE RECUPERACIÓN Y RESILIENCIA DE ESPAÑA

#NEXTGENEU | FEBRERO DE 2024

CIFRAS CLAVE

79 800 millones EUR

en subvenciones
6,6% del PIB¹

83 200 millones EUR

en préstamos

El **30%**

de los **pagos solicitados**
corresponde al 31%
de los hitos/objetivos



Objetivo climático
39.9%

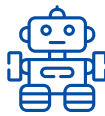

Objetivo digital
26%



Gasto social
23%²

¿CUÁLES SON LAS PRINCIPALES CARACTERÍSTICAS DEL PLAN ESPAÑOL?

ECOLÓGICO

Las medidas dedicadas a los objetivos ecológicos y a una transición justa están relacionadas con el aumento de la eficiencia de los edificios (incluidas las nuevas viviendas sociales), la mejora de la gestión del agua y de los residuos, el despliegue de estaciones de recarga eléctrica y el desarrollo del transporte público urbano, la reducción de la dependencia energética y el impulso de las fuentes de energía renovables, garantizando al mismo tiempo la asequibilidad y la resiliencia.

DE IMPACTO

Un 12% del PIB español, con inversiones y reformas en ámbitos clave, como la ecologización del turismo, el impulso de la producción de hidrógeno o la mejora de las condiciones laborales. Se asignan 76 000 millones EUR a 14 instrumentos financieros para impulsar la inversión ecológica, digital y social en el sector privado.

TRANSFORMADOR

12 proyectos estratégicos de recuperación y transformación (PERTE) dirigidos a sectores económicos clave: desde chips hasta producción de energía verde, de la acción por el clima a la digitalización, incluidos los servicios avanzados de salud y las actividades de I + D, pasando por el sector aeroespacial y las lenguas.

¹ Basado en el PIB a precios corrientes para 2021.

² Los datos se basan en la metodología para notificar el gasto social para el cuadro de indicadores de recuperación y resiliencia [Reglamento Delegado (UE) 2021/2105] y reflejan el plan nacional de recuperación y resiliencia (el Plan) original del Estado miembro. En el contexto de la revisión de los planes de los Estados miembros, la parte del gasto social podría estar sujeta a cambios.

¿CÓMO AYUDA EL PLAN ESPAÑOL A LOS CIUDADANOS?

El Plan ayuda a los ciudadanos a mejorar su **calidad de vida** mediante el fomento del **desarrollo económico y la mejora de las condiciones laborales, así como de una vivienda asequible y eficiente desde el punto de vista energético**. El Plan contribuye a reducir las **emisiones de gases de efecto invernadero en las ciudades y a apoyar una transición justa**.

EJEMPLOS EMBLEMÁTICOS

Reformas e inversiones para reducir la factura energética de los hogares



El Plan español logra la transición ecológica aumentando la eficiencia energética de las viviendas, con medidas como:

- ▶ subvenciones y desgravaciones fiscales para al menos 510 000 **renovaciones destinadas a mejorar la eficiencia energética** en viviendas residenciales;
- ▶ **oficinas de renovación («ventanillas únicas»)** para reducir la carga administrativa vinculada a las renovaciones en materia de eficiencia energética de los hogares;
- ▶ la construcción de 20 000 **nuevas viviendas eficientes desde el punto de vista energético** para alquileres sociales/asequibles;
- ▶ una reforma para **ayudar a las comunidades de propietarios a acceder a préstamos bancarios** para renovaciones en materia de eficiencia energética.

Reducción del empleo temporal



El Plan español promoverá un empleo más seguro con medidas —respaldadas por los interlocutores sociales—, para:

- ▶ apoyar la **reducción del empleo temporal** racionalizando el número de tipos de contrato y reforzando el uso de contratos indefinidos de temporada;
- ▶ **prevenir de manera más eficaz los abusos en relación con los contratos a tiempo parcial** e intensificar los esfuerzos para luchar contra el fraude laboral;
- ▶ **revisar el uso de los contratos de formación/aprendizaje** para proporcionar un marco adecuado para que los jóvenes se incorporen al mercado laboral.

¿CÓMO AYUDA EL PLAN ESPAÑOL A LAS EMPRESAS?

El Plan contribuye a **mejorar el entorno empresarial, racionalizando el marco de insolvencia y fomentando el acceso de las pequeñas y medianas empresas a la financiación**. Aborda los retos para la competitividad de las empresas, incluida la **escasez de capacidades y la adaptación a la doble transición**.

EJEMPLOS EMBLEMÁTICOS

PERTE (Proyectos estratégicos para la recuperación y la transformación)



El Plan español está impulsando la competitividad de las empresas mediante el apoyo a los PERTE. El **PERTE** es un nuevo instrumento para la colaboración público-privada que **reúne a diferentes agentes, incluidas las administraciones públicas, las empresas y los centros de investigación, con el fin de impulsar iniciativas en ámbitos económicos clave y transformadores**. Hasta la fecha se han identificado 12 PERTEs en ámbitos estratégicos como la salud, los vehículos eléctricos o los semiconductores.

Digitalización de las pymes, apoyo a las empresas emergentes y promoción de mano de obra cualificada



- ▶ en la actualidad, más de **310 000 empresas y 360 000 proyectos digitales** se han beneficiado de acciones de digitalización, con lo que se ha aumentado la **preparación digital** de las pymes españolas;
- ▶ la nueva legislación para **promover la creación de empresas emergentes** va acompañada de **inversiones en el ecosistema**;
- ▶ la reforma de la formación educativa establece un marco único e integrado para la **formación profesional**;
- ▶ se mejora el atractivo de los **itinerarios de formación profesional superior**.

¿CÓMO REFUERZA EL PLAN ESPAÑOL A NUESTRA UNIÓN?

El Plan contribuye a la igualdad de condiciones en materia de **fiscalidad, a reducir el fraude** y a construir una **Europa más ecológica**.

EJEMPLOS EMBLEMÁTICOS

Promover la equidad fiscal



España ha adoptado una **Ley contra la evasión fiscal y el fraude** que:

- ▶ amplía el conjunto de operaciones en las que los **pagos electrónicos son obligatorios** y establece umbrales para los pagos en efectivo;
- ▶ actualiza la lista de paraísos fiscales;
- ▶ aplica **una prohibición de los «programas informáticos de doble uso»**;
- ▶ introduce un **valor de referencia** para la base imponible en el impuesto sobre bienes inmuebles.

Autonomía estratégica mediante la promoción de una combinación energética más ecológica



- ▶ **impulsar las inversiones en energías renovables** y al convertirse en un centro europeo de producción de **hidrógeno renovable**;
- ▶ mejorar los **requisitos de concesión de permisos** para los proyectos de producción de energías renovables y las redes eléctricas;
- ▶ apoyar la **producción agrícola sostenible**;
- ▶ conceder ayudas para mejorar la **gestión del agua y de los residuos** y la **economía circular**;
- ▶ promulgar **legislación ecológica**, como la **Ley de Cambio Climático y Transición Energética**.

Para mayor información: [Plan de recuperación y resiliencia de España — Comisión Europea \(europa.eu\)](https://european-council.europa.eu/media/en/press-communications/infographic/interim-report-2024/attachment-data/file/interim-report-2024-infographic-es.pdf).